



OPÉRATION

FORT DE L'ILE MADAME

RESTAURATION DU PONT-LEVIS
EN BOIS ET DU PLATELAGE DU
PONT DORMANT

PHASE: **D.C.E.**

Dossier de Consultation des
Entreprises

DATE: SEPTEMBRE 2025

MAÎTRE D'OUVRAGE:
CONSERVATOIRE DU LITTORAL
Corderie Royale
CS 10137
17306 ROCHEFORT Cedex
Tél: 05 46 84 72 50

MAÎTRE D'ŒUVRE:

Virginie SEGONNE-DEBORD
Architecte DESA,
Architecte du Patrimoine
6, rue Réaumur 17000 LA ROCHELLE
Tél: 05 46 41 36 36
virginie.segonnedebord@wanadoo.fr

CECIBAT, économiste de la construction
11 boulevard du Commandant Charcot
17440 AYTRÉ
Tél: 05 46 41 66 23
paris.cecibat@orange.fr



 <p>VIRGINIE SEGONNE-DEBORD ARCHITECTE D.S.A. ARCHITECTE DU PATRIMOINE</p> <p>6 rue Réaumur 17000 LA ROCHELLE virginie.segonneдебord@wanadoo.fr tel. 05 46 46 41 36 / 06 72 38 08 60 Ordre des Architectes n° 32588 / 18189 SIRET n° 390 434 082 00025</p>	 <p>Conservatoire du littoral</p>	DCE	FORT DE L'ILE MADAME	RESTAURATION DU PONT-LEVIS EN BOIS ET DU PLATELAGE DU PONT DORMANT	0.0
		PLAN DE SITUATION			ÉTAT EXISTANT

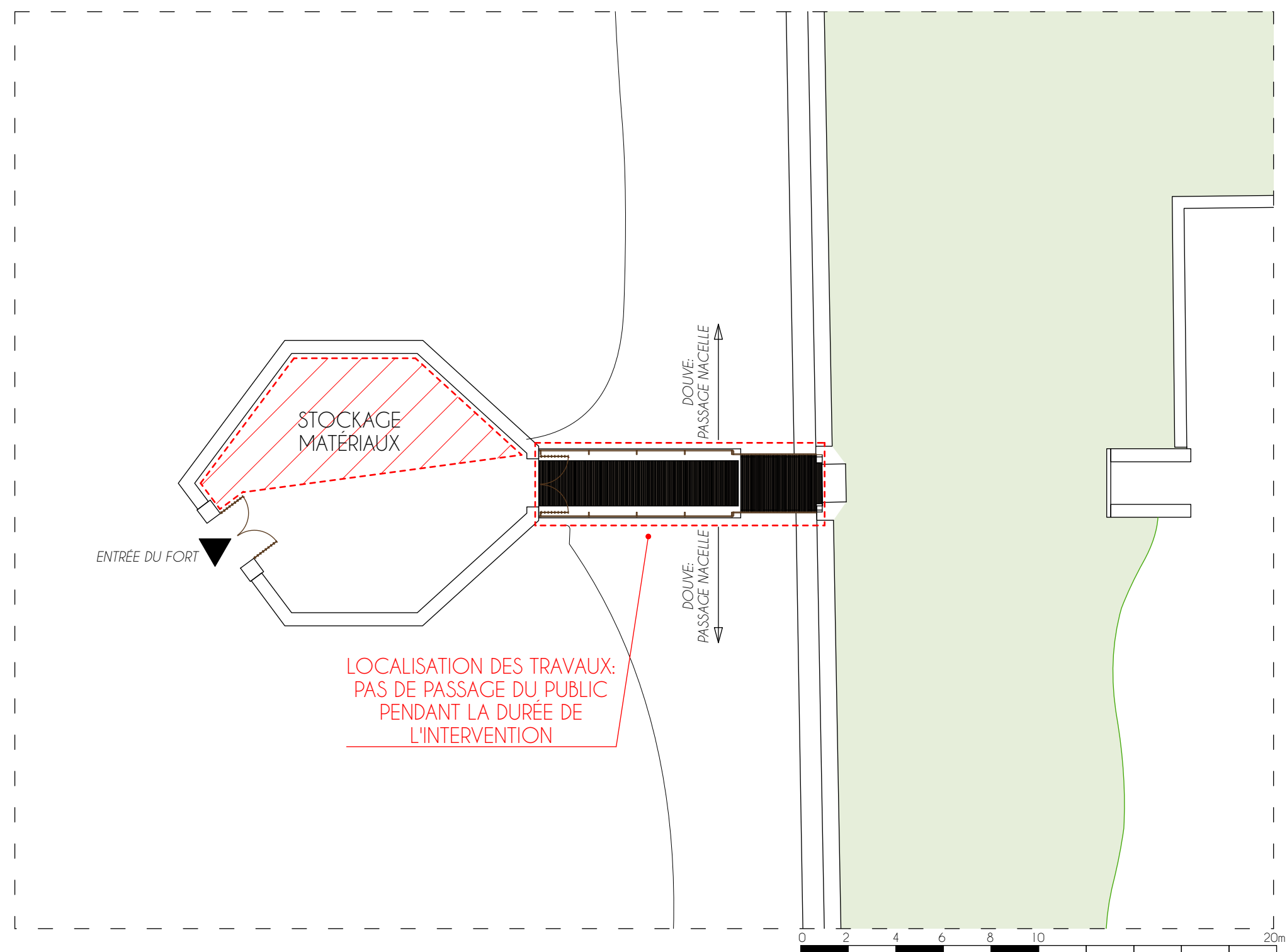
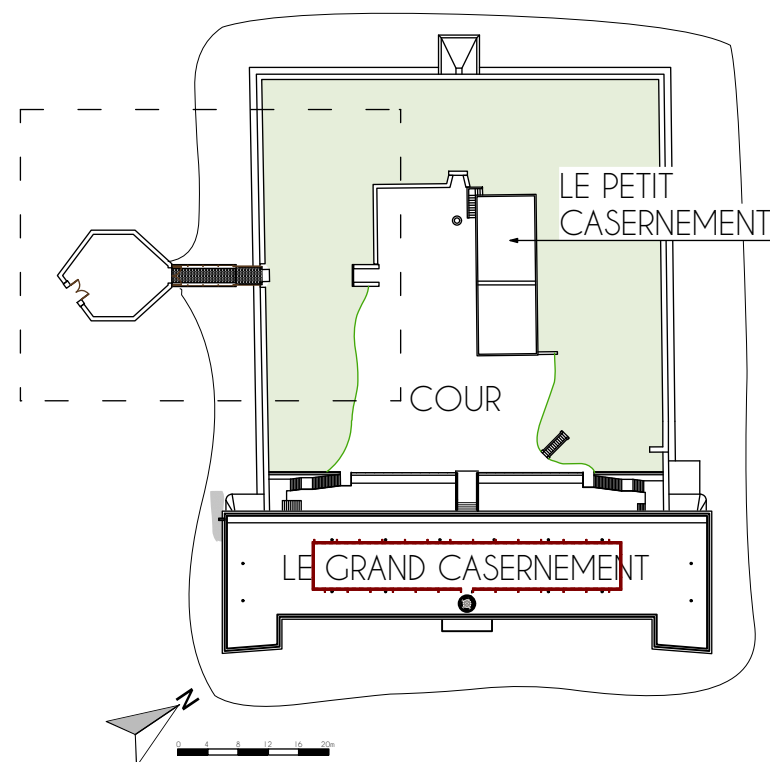

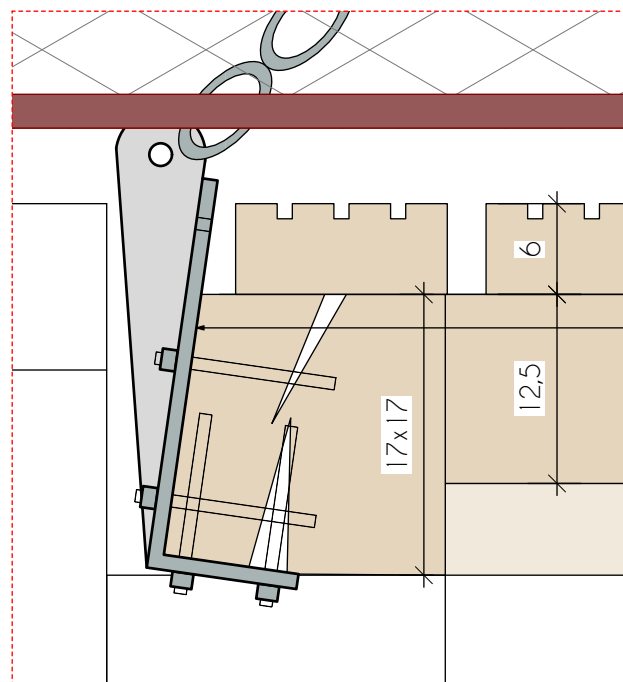

DÉTAIL DES PLATINES

Etat existant:
Platines inox boulonnées
sur poutres (celle de l'est
est fendue), pour fixer
les chaînes du pont levis

VUE DE FACE DU PONT-LEVIS

0 20 40 60 80 100cm

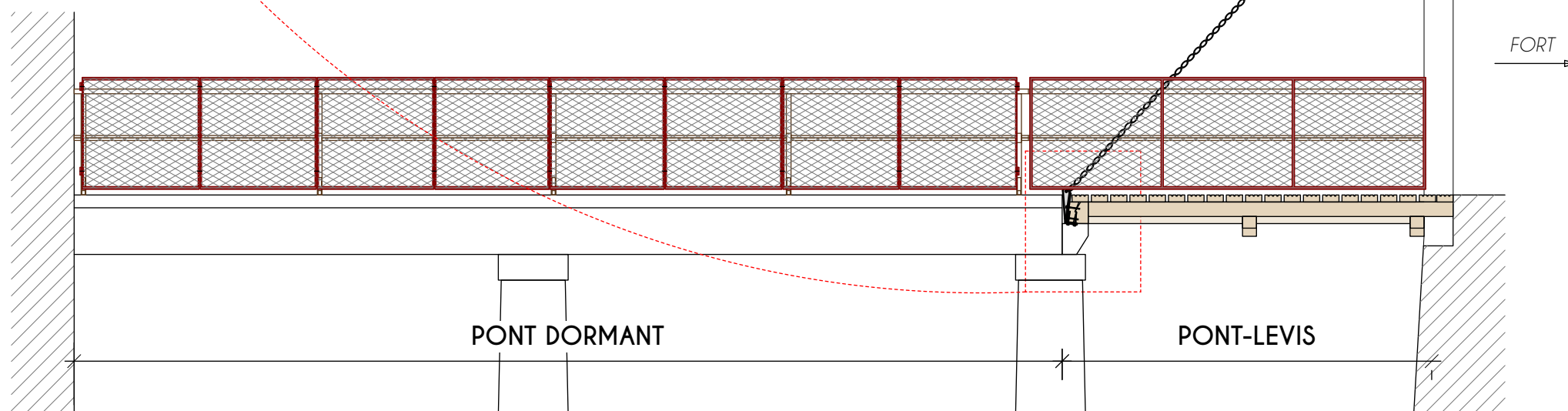

Travaux prévus sur le pont dormant:
remplacement du platelage bois
et du solivage encastré dans le tablier béton

Travaux prévus sur le pont-levis:
réfection complète de l'ossature et du platelage,
+ changement du système de fixation
des chaînes et assemblages bois pour
améliorer l'évacuation des eaux pluviales

VUE LATÉRALE COMPLÈTE

0 50 250 500cm

Les cotes sont données à titre indicatif et devront être vérifiées par les entreprises

 <p>VIRGINIE SEGONNE-DEBORD ARCHITECTE D.S.A. ARCHITECTE DU PATRIMOINE</p> <p>6 rue Réaumur 17000 LA ROCHELLE virginie.segonne-debord@wanadoo.fr tel. 05 46 41 36 36 / 06 72 58 00 65 Ordre des Architectes n° 38588 / 18189 SIRET n° 390 434 082 00025</p>		DCE	FORT DE L'ILE MADAME	RESTAURATION DU PONT-LEVIS EN BOIS ET DU PLATELAGE DU PONT DORMANT	0.2
		VUE LATÉRALE DU PONT-LEVIS ET DU PONT DORMANT			ÉTAT EXISTANT

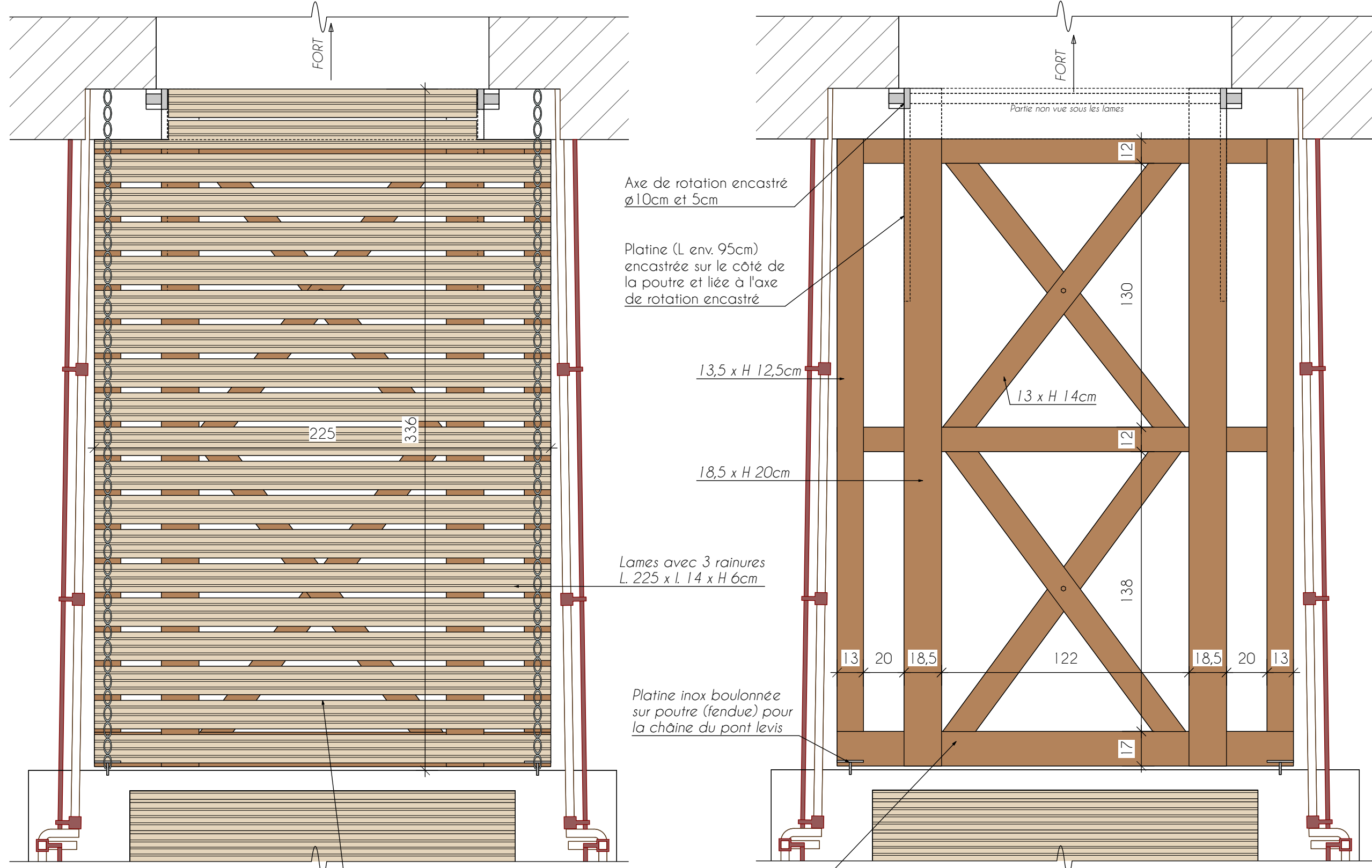

VUE DU DESSUS

PLAN DE LA STRUCTURE SOUS LE PLATELAGE



Structure et platelage bois existants
à déposer en démolition

Les cotes sont données à titre indicatif et devront être vérifiées par les entreprises



VIRGINIE SEGONNE-DEBORD
ARCHITECTE D.E.S.A.
ARCHITECTE DU PATRIMOINE

6 rue Réaumur 17000 LA ROCHELLE
virginie.segonne-debord@wanadoo.fr
tel. 05 46 41 36 36 / 06 72 58 00 05
Ordre des Architectes n° 38588 / 18189
SIRET n° 390 434 082 00025



Conservatoire du littoral

DCE	FORT DE L'ILE MADAME	RESTAURATION DU PONT-LEVIS EN BOIS ET DU PLATELAGE DU PONT DORMANT	0.3
			ÉTAT EXISTANT

PLANS DU PONT-LEVIS

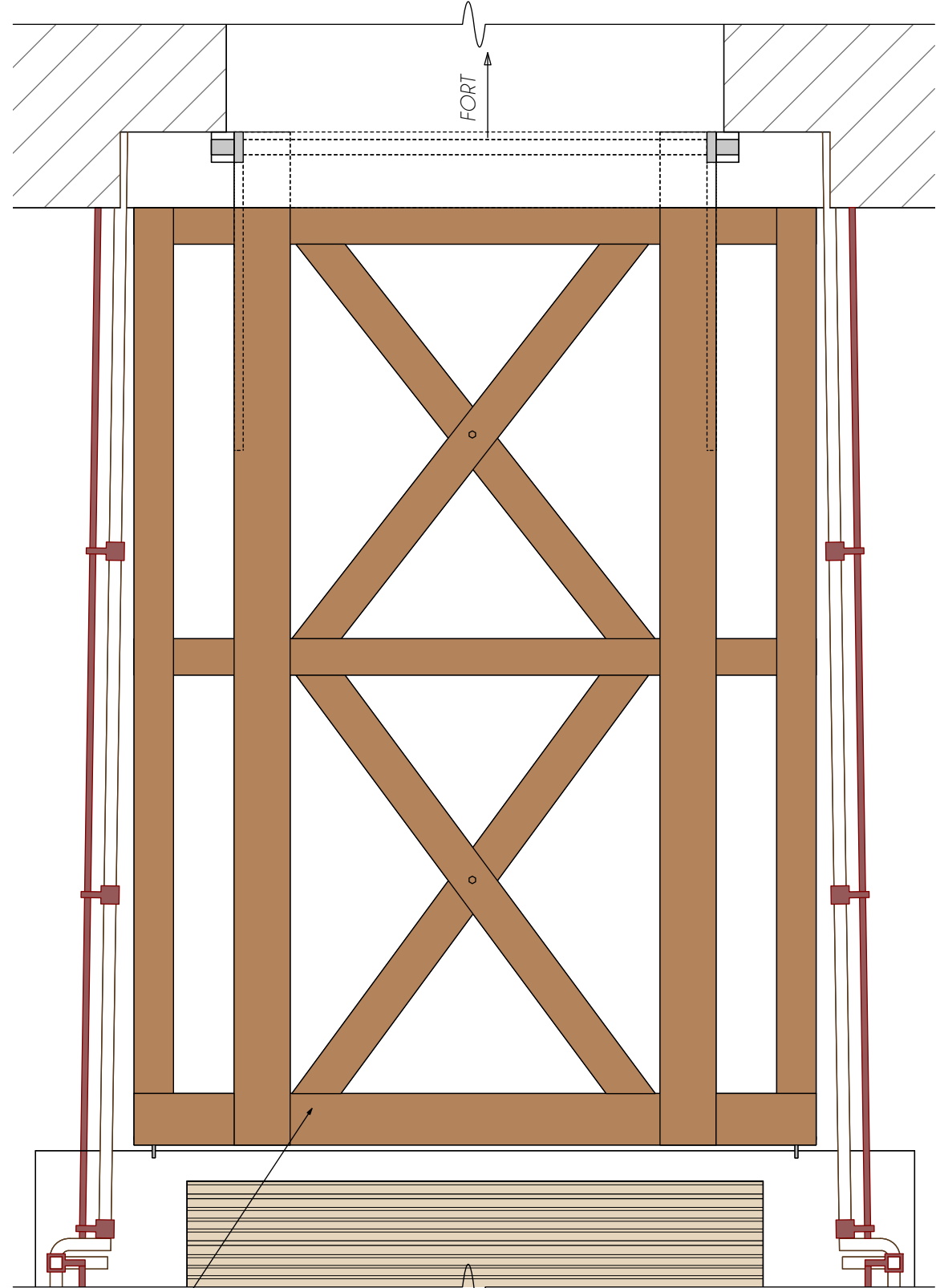
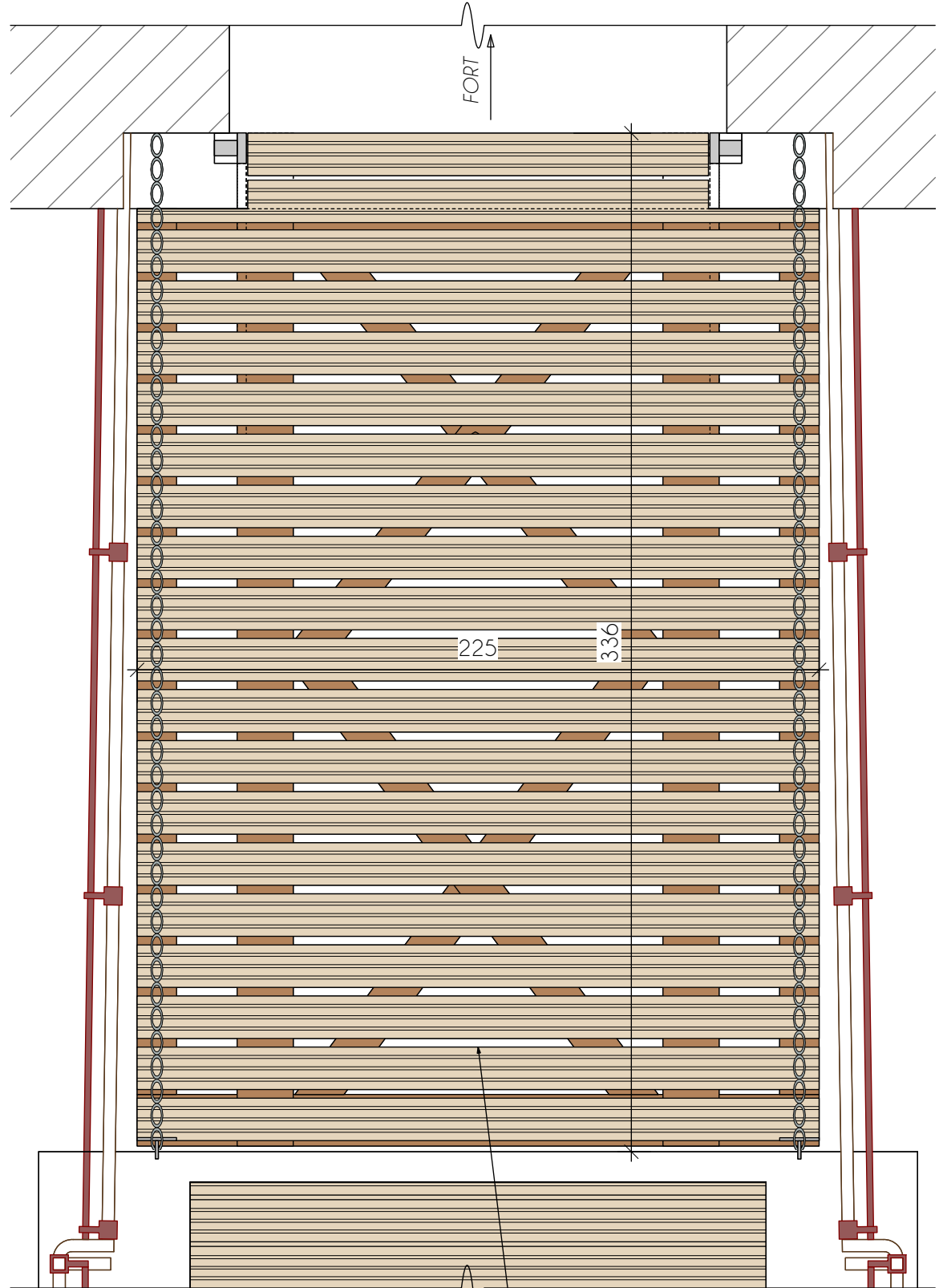

VUE DU DESSUS

0 20 40 60 80 100cm

Réfection complète de l'ossature et du
platelage + changement du système de fixation
des chaînes et assemblages bois pour
améliorer l'évacuation des eaux pluviales

PLAN DE LA STRUCTURE SOUS LE PLATELAGE

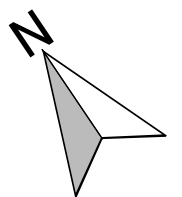

Les cotes sont données à titre indicatif et devront être vérifiées par les entreprises



DCE FORT DE L'ILE MADAME

RESTAURATION DU PONT-LEVIS EN BOIS
ET DU PLATELAGE DU PONT DORMANT

1.3

PLANS DU PONT-LEVIS

ÉTAT PROJETÉ

Platelage bois à déposer en démolition
Travaux prévus sur le pont dormant:
remplacement du platelage bois
et du solivage encastré dans le tablier béton.
Trous d'évacuation existants à déboucher pour
éviter la stagnation des eaux pluviales

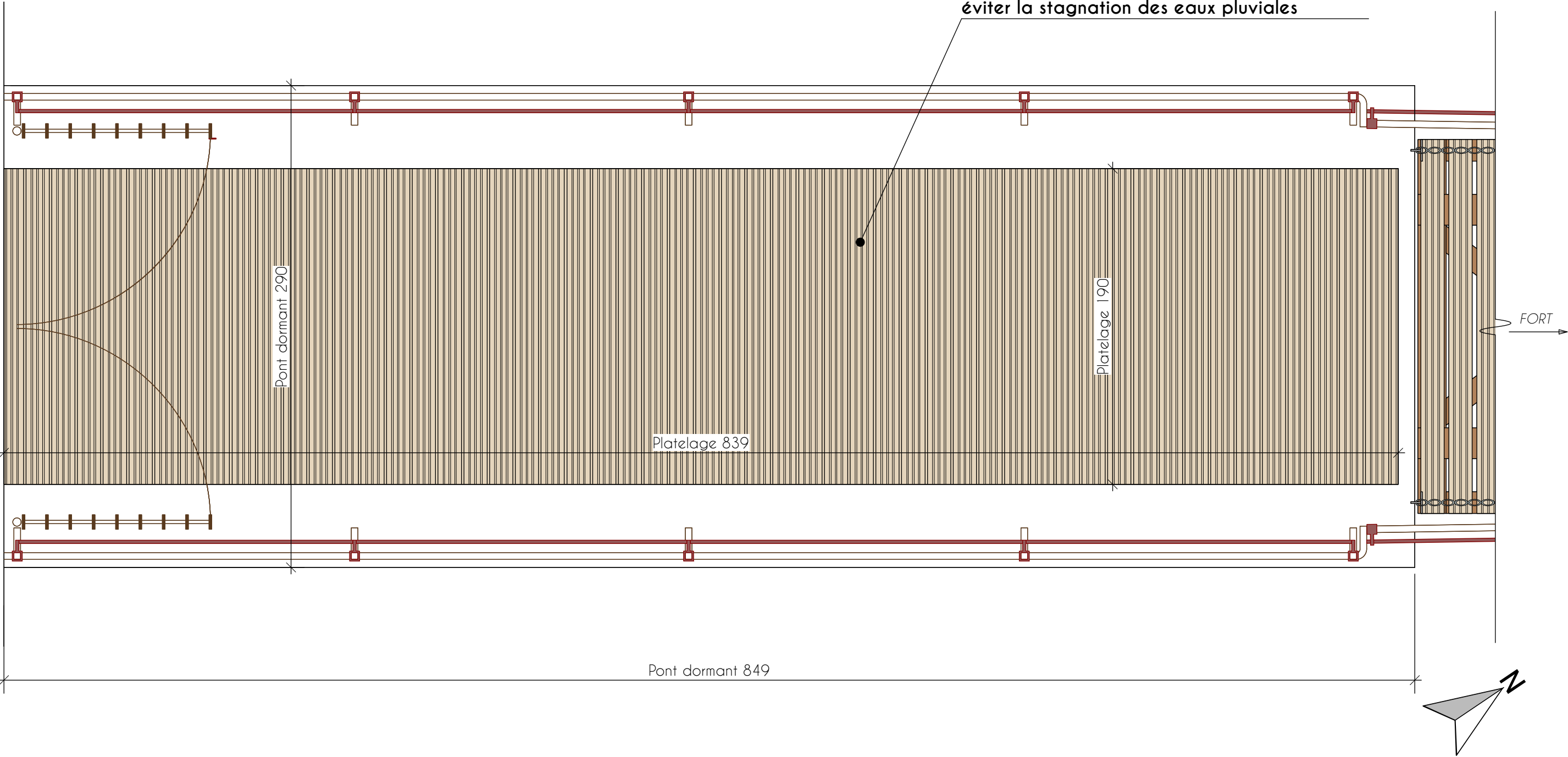

Les cotes sont données à titre indicatif et devront être vérifiées par les entreprises

 <div><p>VIRGINIE SEGONNE-DEBORD ARCHITECTE D.E.S.A. ARCHITECTE DU PATRIMOINE</p><p>6 rue Réaumur 17000 LA ROCHELLE virginie.segonne@wanadoo.fr tel. 05 46 41 36 36 / 05 72 58 00 65 Ordre des Architectes n° 38588 / 18189 SIRET n° 390 434 082 00025</p></div>		DCE	FORT DE L'ILE MADAME	RESTAURATION DU PONT-LEVIS EN BOIS ET DU PLATELAGE DU PONT DORMANT	0.4/1.4
		PLAN DU PONT DU PONT DORMANT			

Platelage bois + solivage à déposer en démolition

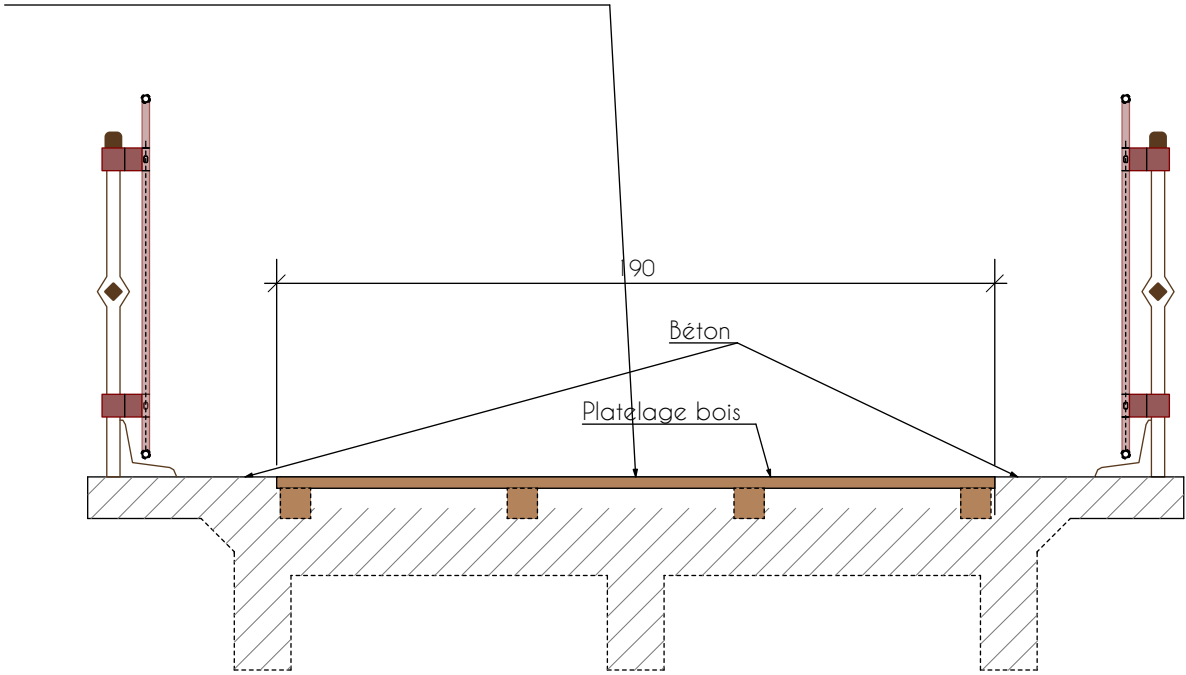

COUPE A TRANSVERSALE
SUR LE PONT DORMANT

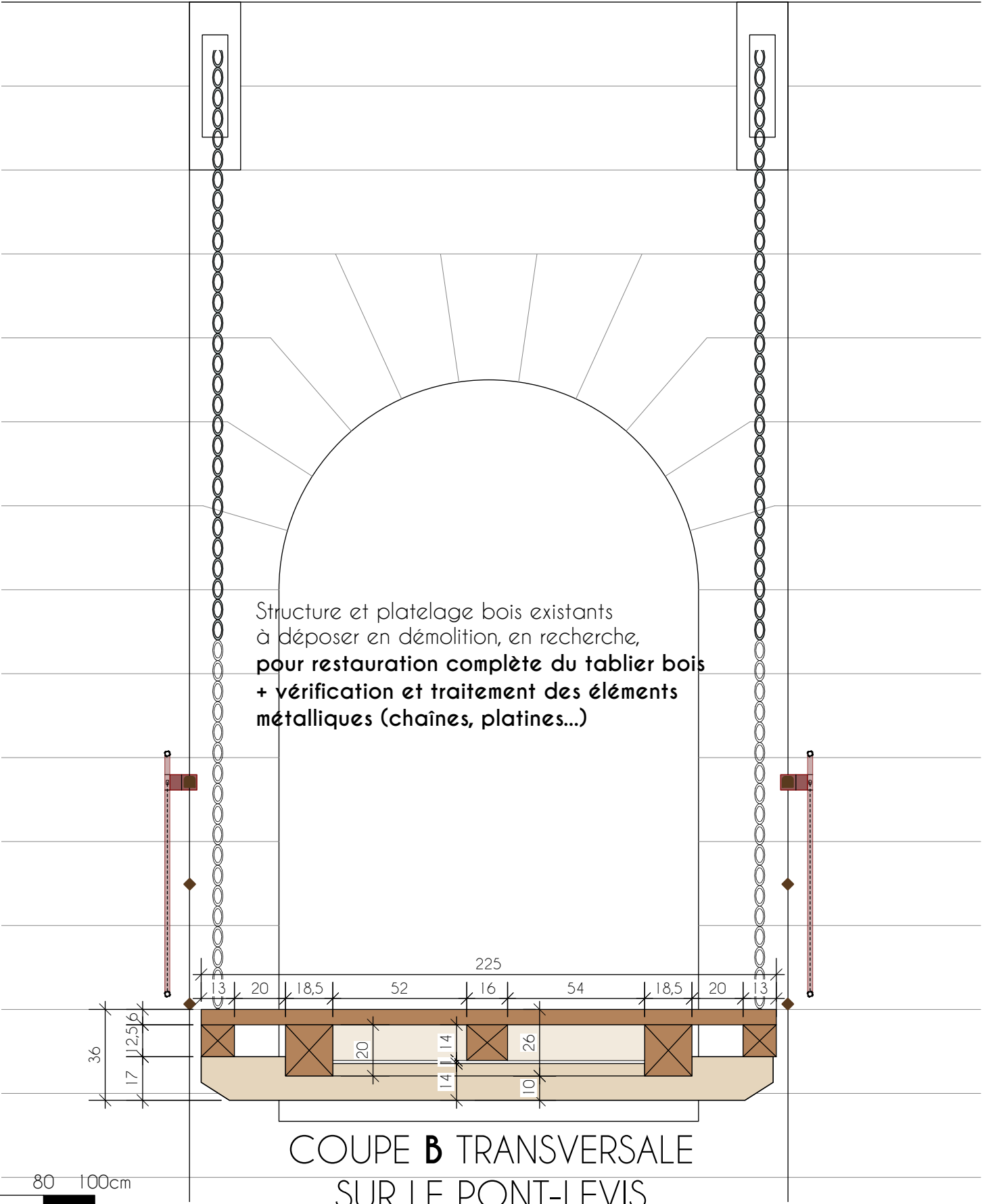
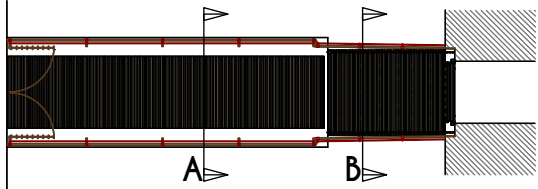

COUPE B TRANSVERSALE
SUR LE PONT-LEVIS

Les cotes sont données à titre indicatif et devront être vérifiées par les entreprises

 <div><div>VIRGINIE SEGONNE-DEBORD</div><div>ARCHITECTE D.E.S.A.</div><div>ARCHITECTE DU PATRIMOINE</div><div>6 rue Réaumur 17000 LA ROCHELLE</div><div>virginie.segonne-debord@wanadoo.fr</div><div>tel. 05 46 41 36 36 / 06 72 58 00 65</div><div>Ordre des Architectes n° 38588 / 18189</div><div>SIRET n° 390 434 082 00025</div></div>		DCE	FORT DE L'ILE MADAME	RESTAURATION DU PONT-LEVIS EN BOIS ET DU PLATELAGE DU PONT DORMANT	0.5
		COUPES			ÉTAT EXISTANT

Remplacement complet du solivage et
des lames en bois massif
+ trous d'évacuation existants dans
le tablier béton à déboucher pour
éviter la stagnation des eaux pluviales

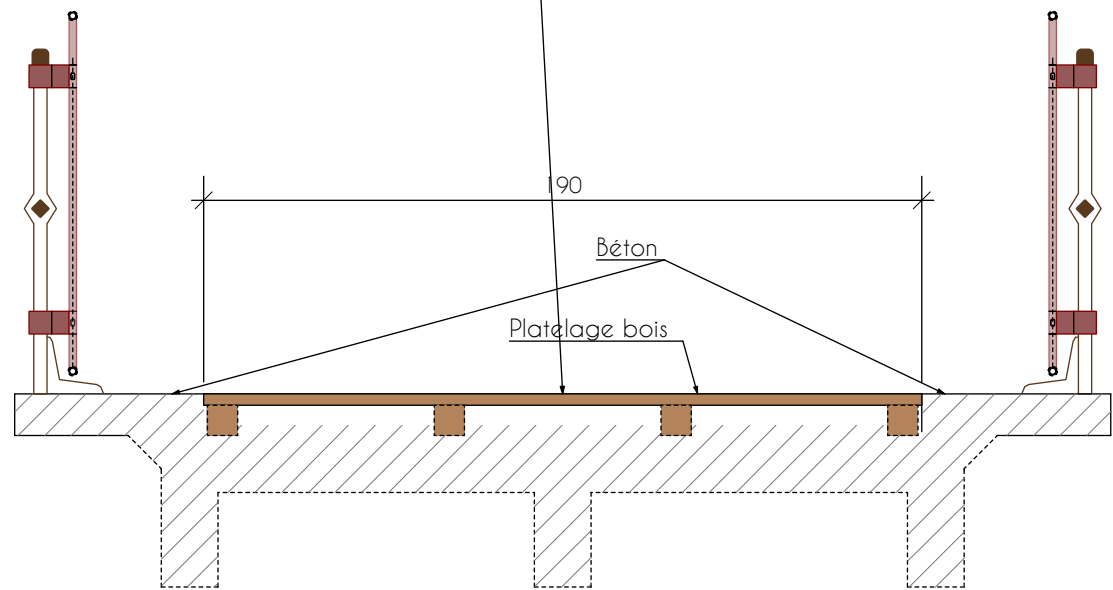

COUPE A TRANSVERSALE
SUR LE PONT DORMANT

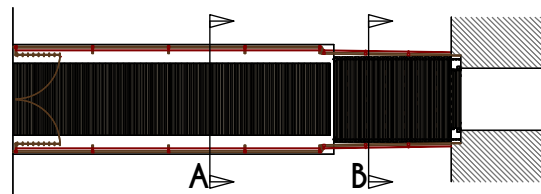

0 20 40 60 80 100cm

Réfection complète de l'ossature et du
platelage + changement du système de fixation
des chaînes et assemblages bois pour
améliorer l'évacuation des eaux pluviales

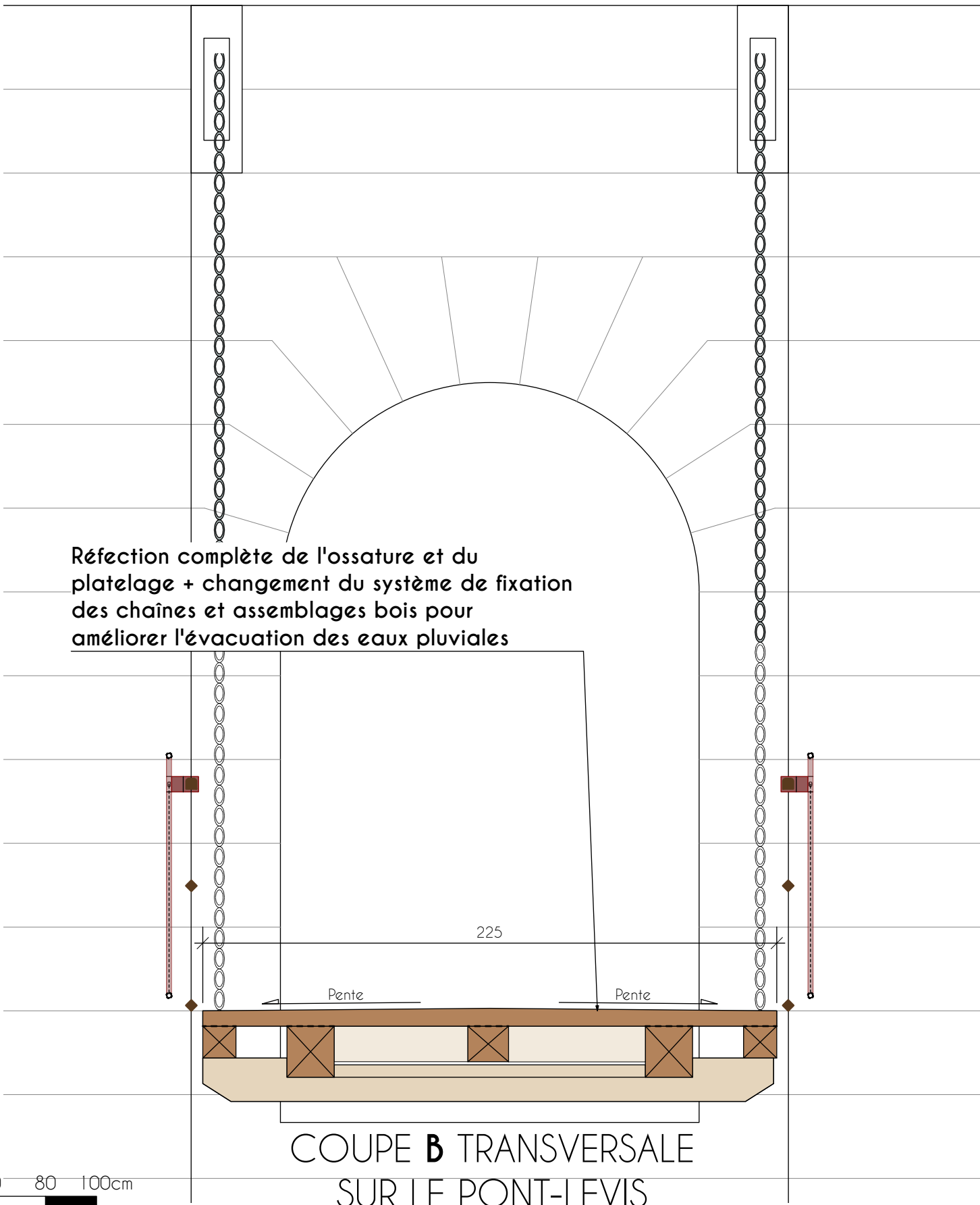

COUPE B TRANSVERSALE
SUR LE PONT-LEVIS

Les cotes sont données à titre indicatif et devront être vérifiées par les entreprises

 <div><p>VIRGINIE SEGONNE-DEBORD ARCHITECTE D.E.S.A. ARCHITECTE DU PATRIMOINE</p><p>6 rue Réaumur 17000 LA ROCHELLE virginie.segonne-debord@wanadoo.fr tél. 05 46 41 36 36 / 06 72 58 00 65 Ordre des Architectes n° 38588 / 18189 SIRET n° 390 434 082 00025</p></div>		DCE	FORT DE L'ILE MADAME	RESTAURATION DU PONT-LEVIS EN BOIS ET DU PLATELAGE DU PONT DORMANT	1.5
		COUPES			ÉTAT PROJETÉ



VUE DE L'ENTRÉE DU FORT



VUE COMPLETE DU PONT



VUE GENERALE DEPUIS L'ENTRÉE DU SITE



VUE VERS LE SUD - PLATELAGE DU PONT DORMANT

 <p>VIRGINIE SEGONNE-DEBORD ARCHITECTE D.E.S.A. ARCHITECTE DU PATRIMOINE</p> <p>6 rue Réaumur 17000 LA ROCHELLE virginie.segonne-debord@wanadoo.fr M. 05 46 41 36 36 / 06 72 58 00 65 Ordre des Architectes n° 38588 / 18189 SIRET n° 390 434 082 00025</p>	 <p>Conservatoire du littoral</p>	<p>DCE FORT DE L'ILE MADAME</p>	<p>RESTAURATION DU PONT-LEVIS EN BOIS ET DU PLATELAGE DU PONT DORMANT</p> <p>PHOTOGRAPHIES</p>	<p>0.6a</p> <p>ÉTAT EXISTANT</p>
---	---	---------------------------------	---	---



VUE DU DESSOUS DU PONT-LEVIS